サムライ即応能力演習日

Samurai Readiness Training Day

January 26, 2017

By Yasuo Osakabe
374th Airlift Wing Public Affairs

（写真1）横田基地で1月23日に実施された「サムライ即応能力演習日」に、建物出入り口の警護（ドア・ガード）の任務に備える第374空輸航空団広報部フォト・ジャーナリストのデイビッド・オーシャンカ軍曹。

横田の空兵たちは演習中、シュミレーションされた任務志向防護態勢（MOPP）レベルを訓練するため、防護装具を着用した。

1

（写真2）任務志向防護態勢（MOPP）の装具を着用する第374空輸航空団広報部ブロードキャスターのジャスティン・カナハン上級空兵。

横田の空兵たちは、あらゆる有事において生存し、運用できる力を訓練した。

2

（写真3）サムライ即応能力演習日に、攻撃後偵察捜索を行う第374空輸航空団経理部の空兵。

その目的は、建物の周囲や周辺エリアに、負傷者、建物の被害、汚染物、不発弾等がないかを確認するためのもの。

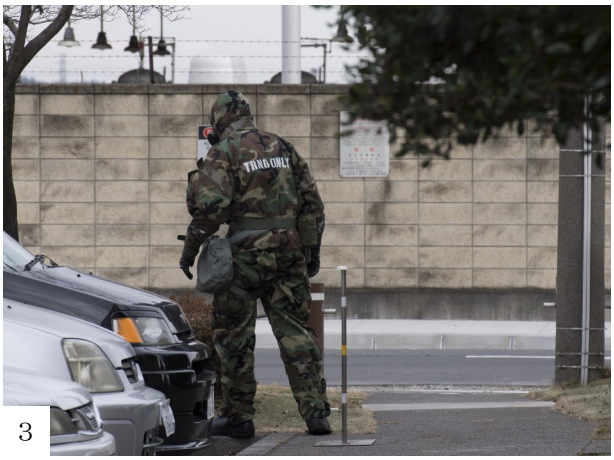

3